

STATO DI FATTO - PLANIMETRIA AREA DI FERMATA
Scala 1:200

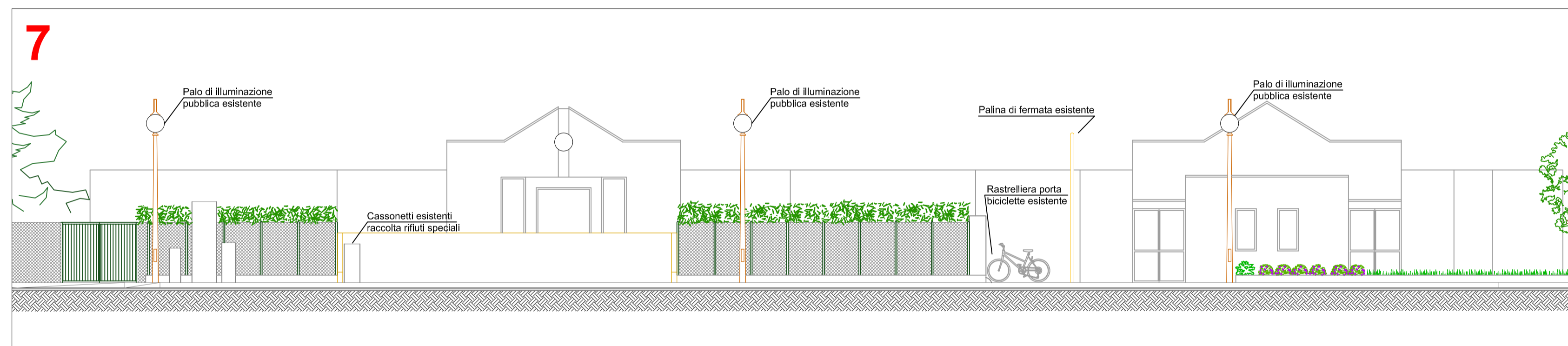

PROGETTO - PLANIMETRIA AREA DI FERMATA
Scala 1:200



STATO DI FATTO - PROSPETTO SUD-EST

Scala 1:100

STATO DI FATTO - SEZIONE C-C'
Scala 1:100

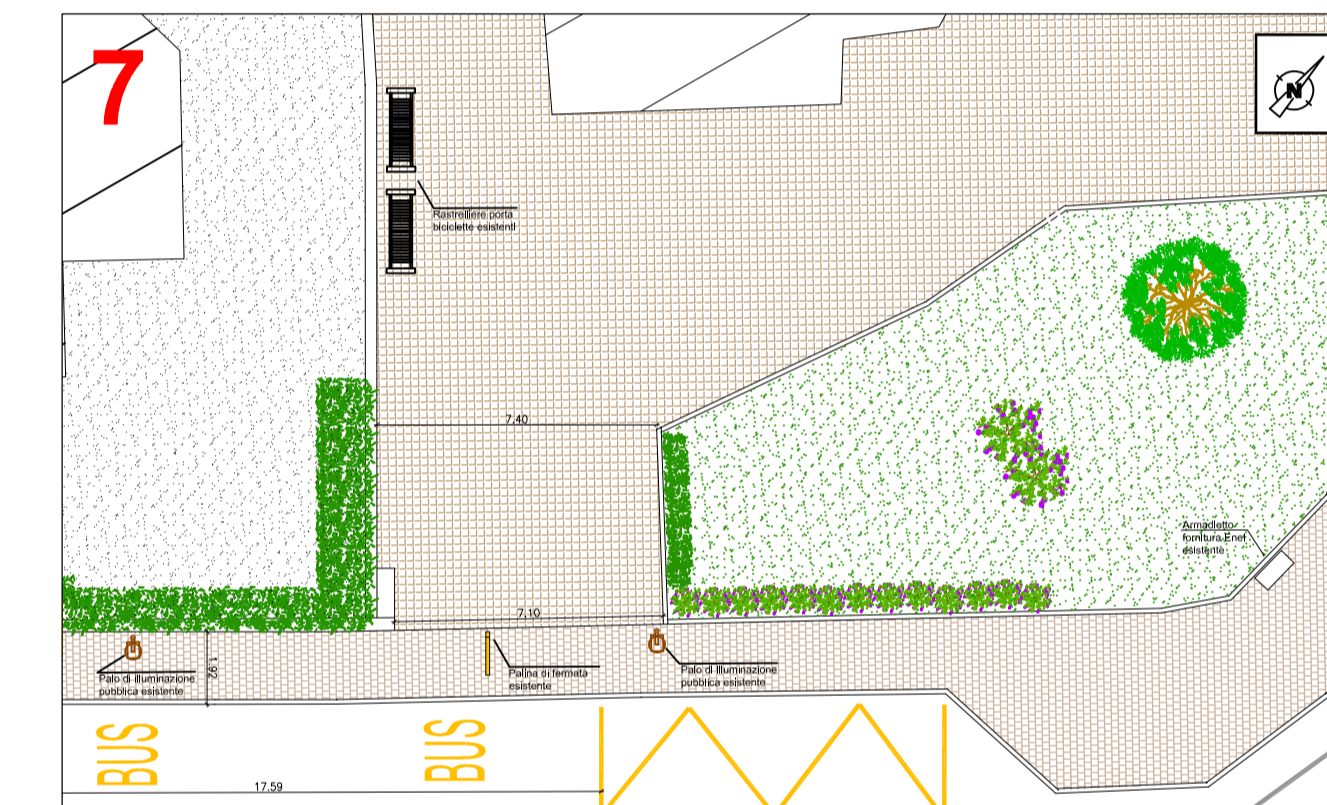
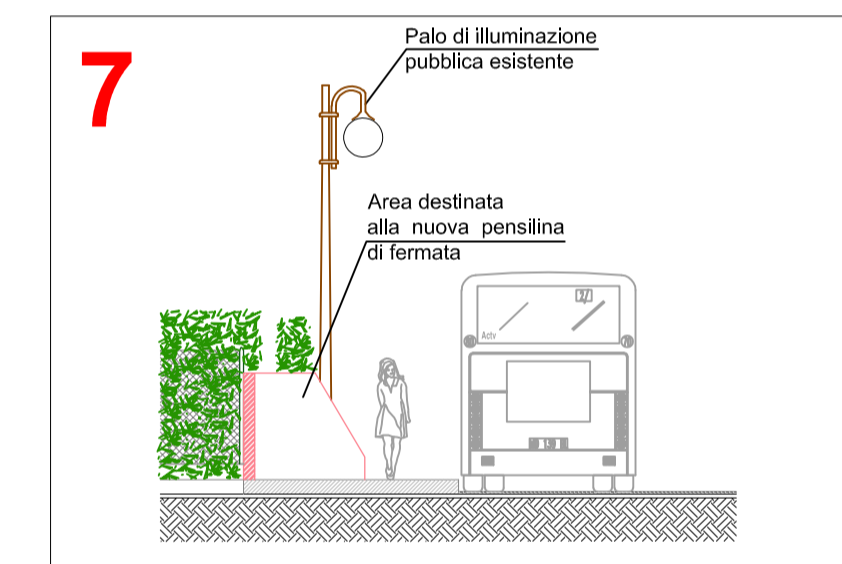

STATO DI FATTO - PLANIMETRIA AREA PORTA BICICLETTE
Scala 1:200

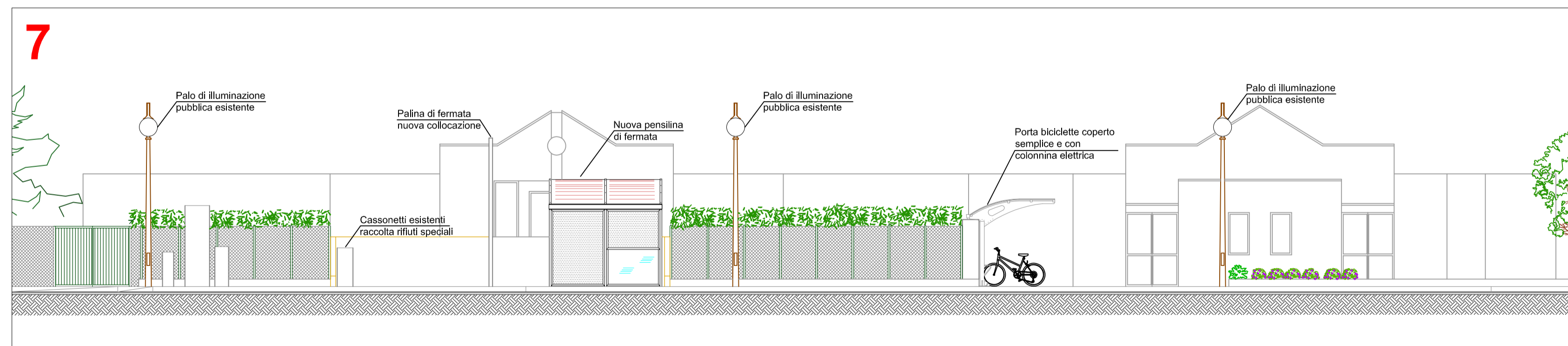

PROGETTO - PROSPETTO SUD-EST

Scala 1:100

PROGETTO - SEZIONE C-C'
Scala 1:100

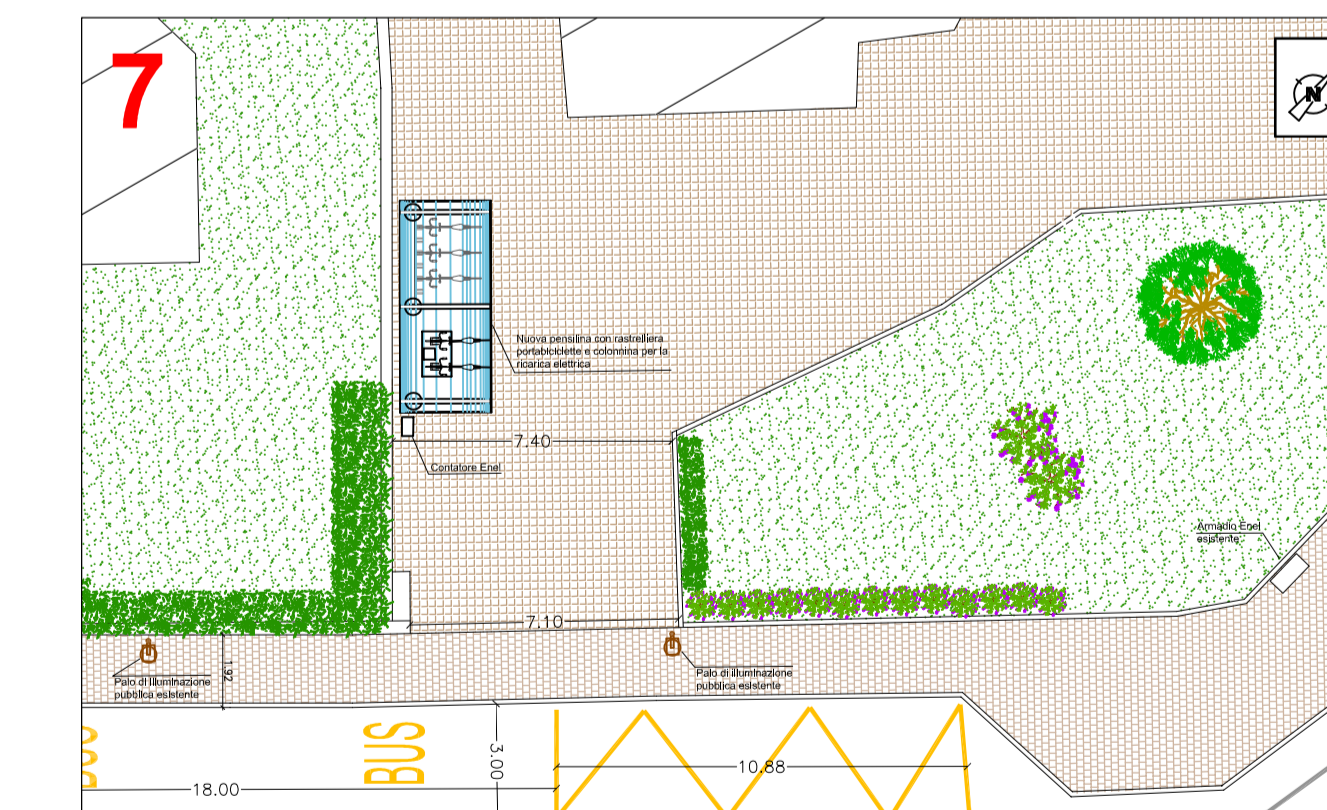
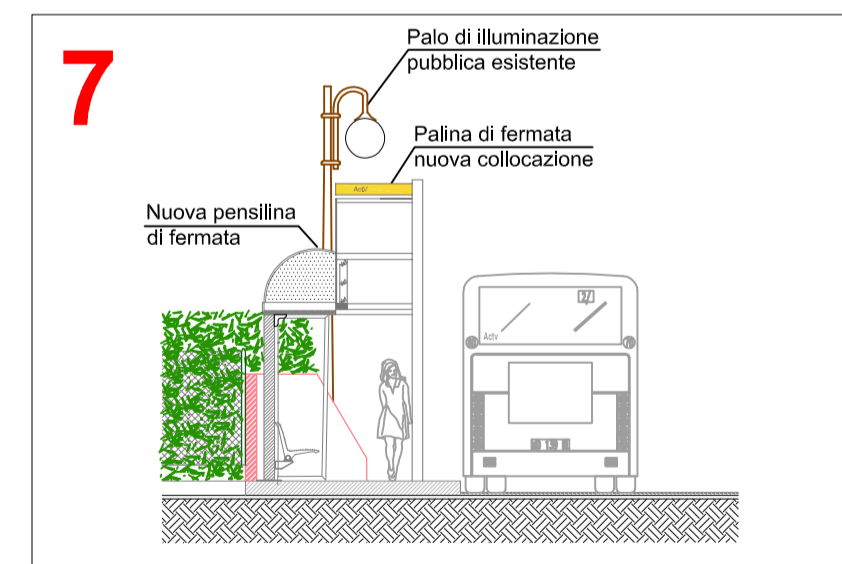

PROGETTO - PLANIMETRIA AREA PORTA BICICLETTE
Scala 1:200

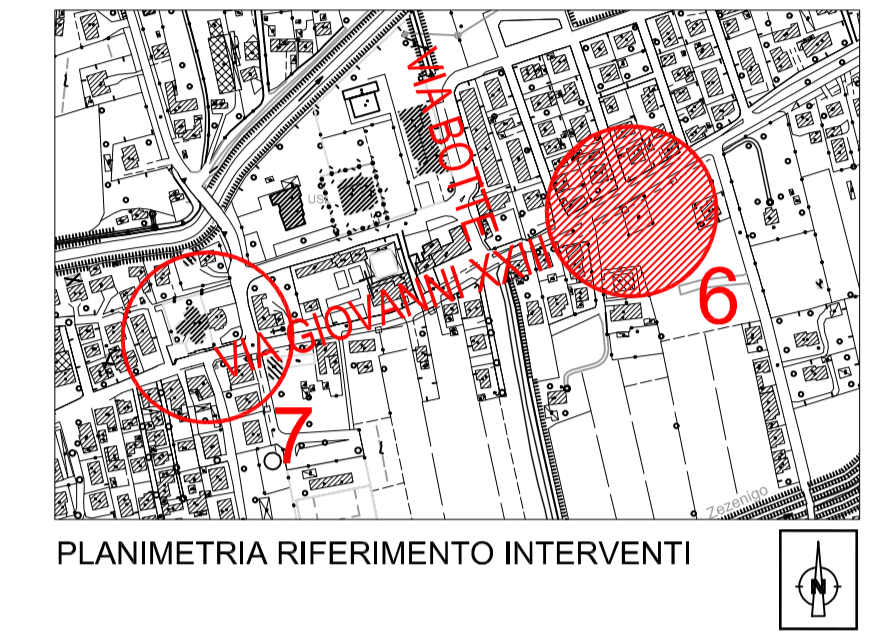

PLANIMETRIA RIFERIMENTO INTERVENTI



Comune di Mira



MINISTERO DELL'AMBIENTE
E POLITICHE DEL TERRITORIO E DEL MARE



AVM Holding

PROGRAMMA SPERIMENTALE NAZIONALE DI MOBILITA' SOSTENIBILE CASA-SCUOLA E CASA-LAVORO

Realizzazione di punti attrezzati di interscambio modale per incentivare l'uso del trasporto pubblico lungo direttrici interessate da forti flussi scolastici

SISTEMAZIONE E MESSA IN SICUREZZA DELLE STRUTTURE DI FERMATA LUNGO LE LINEE DI TRASPORTO VERSO GLI ISTITUTI SCOLASTICI

PROGETTO ESECUTIVO

Responsabile Unico del Procedimento:
Arch. Gabriele Boraggia



Comune di Mira

Progettista:
Ing. Matteo Negro

Gruppo di lavoro:
Arch. Alessandra Storchi
Arch. Chiara Todesco
Arch. Renata Tomini
Arch. Alessandro Zanessi



Advisia Venetiana della Ma.Bi S.p.A.
Sede - Isola Nova del Tronchetto 33 - Venezia

Coordinatore della sicurezza in fase di Progetto:
Ing. Guido Franchin

1.4 Borbiago - Fermata 7 Via Giovanni XXIII - direzione Mellaredo

STATO DI FATTO - PROGETTO
Planimetrie area di intervento e zona biciclette
Prospetto sud-est
Sezione C-C'

TAV. 15 PE

SCALA: 1:100 - 1:200

REV.00 gennaio 2021

DIS.:

NOME FILE:

OPERA PROGETTATA AI SENSI DELLA LEGGE 22 APRILE 1941 N. 633 TUTTI I DIRITTI RISERVATI. QUALSIASI RIPRODUZIONE ED UTILIZZAZIONE NON AUTORIZZATE SARANNO PERSEGUITE A RICORSO GIUDIZIARIO.