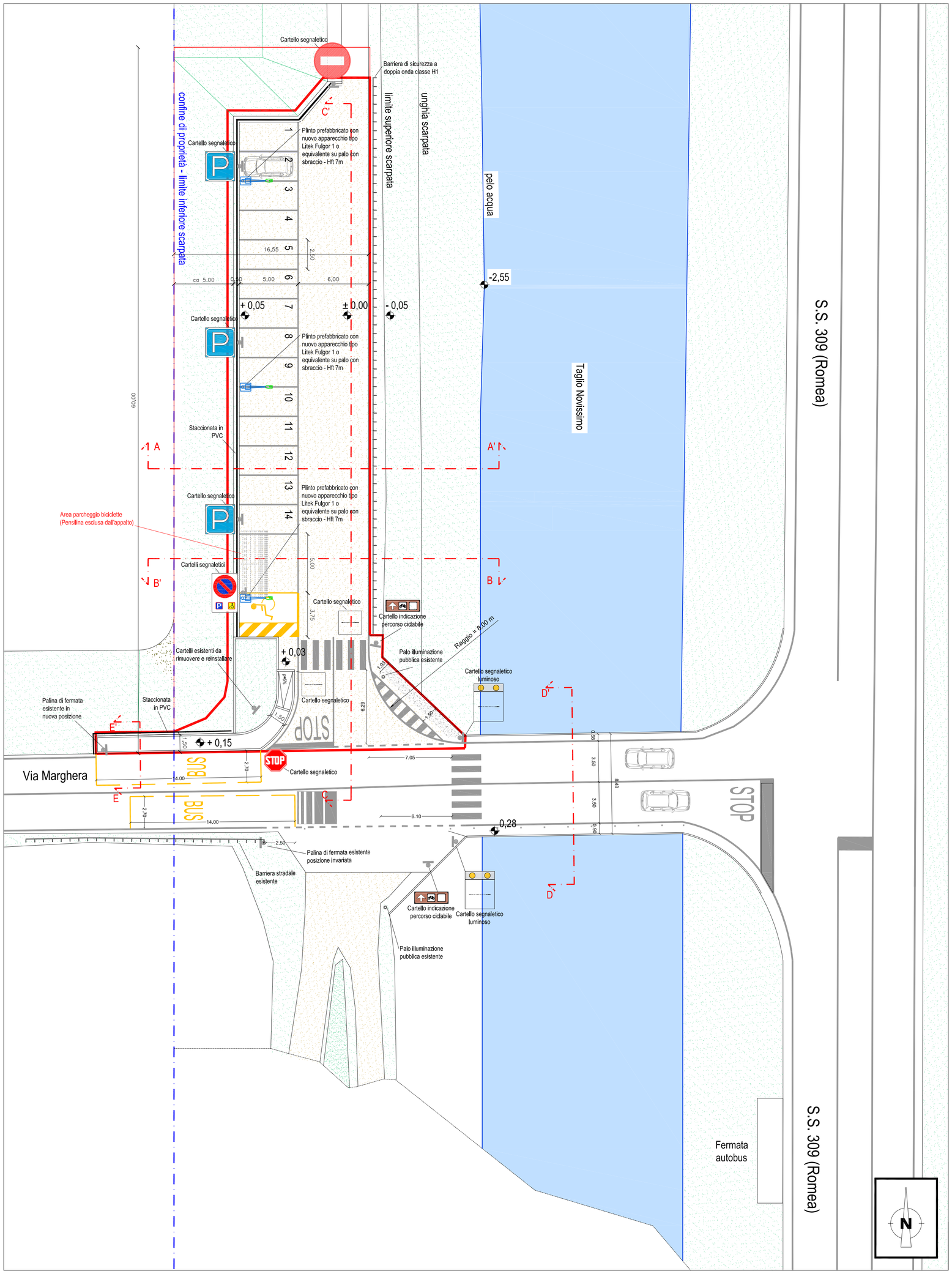


PLANIMETRIA PROGETTO
Scala 1:200

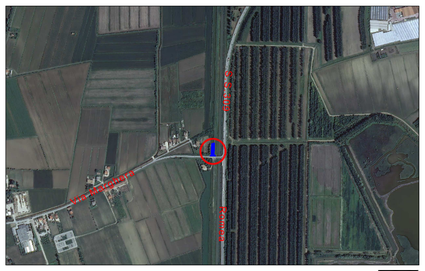

FOTOPIANO AREA INTERVENTI

Area di intervento

Comune di Campagna Lupia

MINISTERO DELL'AMBIENTE E DELLA TUTELA DEL TERRITORIO E DEL MARE

AVM Holding

**PROGRAMMA SPERIMENTALE NAZIONALE DI MOBILITA' SOSTENIBILE CASA-SCUOLA E CASA-LAVORO**

Realizzazione di punti attrezzati di interscambio modale per incentivare l'uso del trasporto pubblico lungo direttrici interessate da forti flussi scolastici

**REALIZZAZIONE PARCHEGGIO SCAMBIATORE A LUGHETTO IN PROSSIMITA' DELLA SS 309 ROMEA**

# PROGETTO ESECUTIVO

Responsabile Unico del Procedimento:
Ing. Adriano Magro

Comune di Campagna Lupia

Progettista:
Ing. Matteo Negro

Gruppo di lavoro:
Arch. Chiara Todesco
Arch. Alessandra Stronchi
Arch. Renata Tomini
Arch. Alessandra Zanessi

Coordinatore della sicurezza in fase di Progetto:
Ing. Matteo Negro

AVM Holding
Azienda Veneziana della Mobilità S.p.A.
Sede - Isola Nova del Tronchetto 33 - Venezia

2.1 - PROGETTO:

Planimetria di progetto

TAV. 5 PE

SCALA: 1:200

| | |
|---|---|
| REV.00 | marzo 2021 |
| REV.01 | settembre 2021 |

DIS.:

NOME FILE:

OPERA PROTETTA AI SENSI DELLA LEGGE 22 APRILE 1941 No. 633 TUTTI I DIRITTI RISERVATI, QUALSIASI RIPRODUZIONE ED UTILIZZAZIONE NON AUTORIZZATE SARANNO PERSEGUITI A RIGORE DI LEGGE