

PLANIMETRIA SU ORTOFOTO - LOTTO 1  
scala 1:100

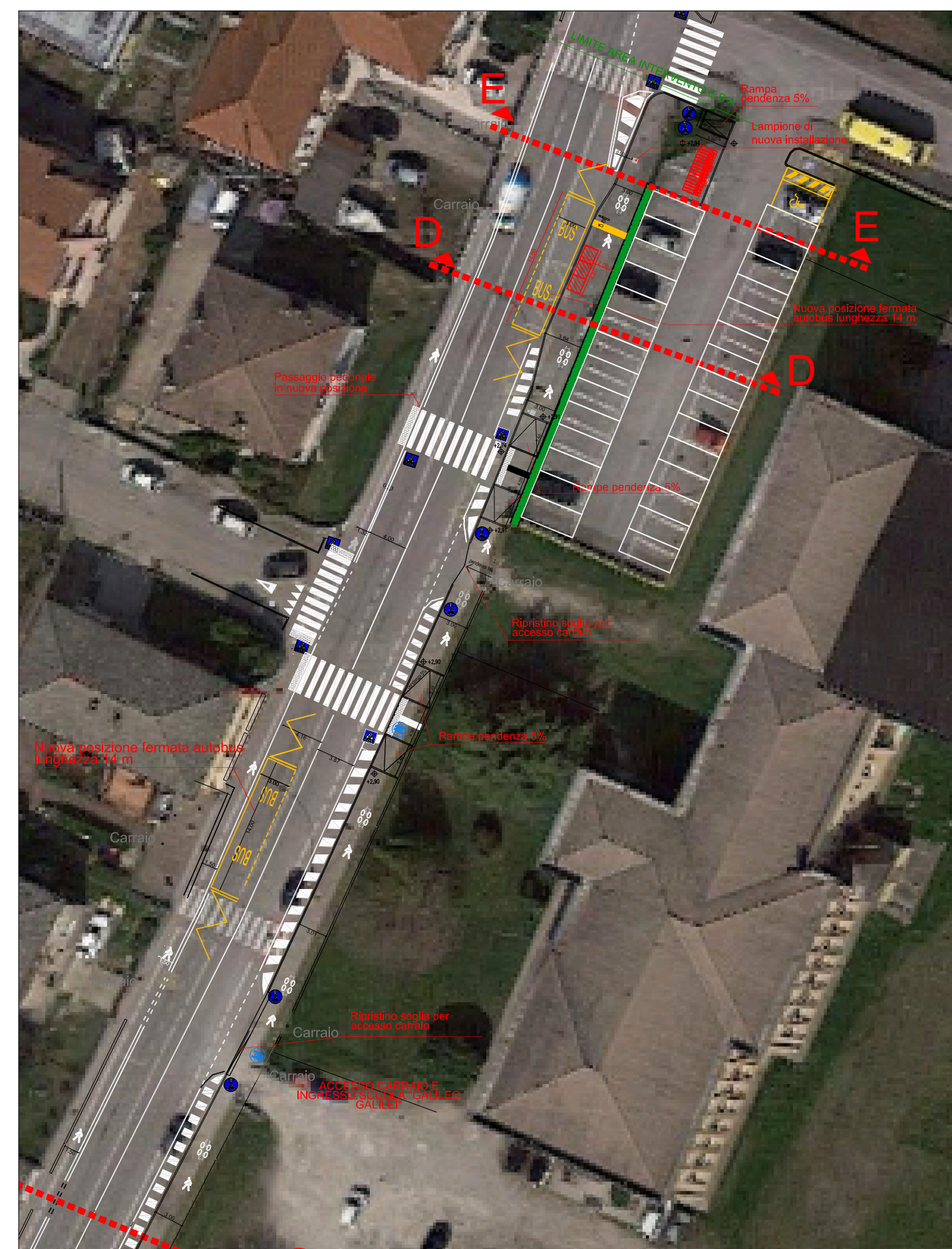

PLANIMETRIA SU ORTOFOTO - LOTTO 2  
scala 1:100

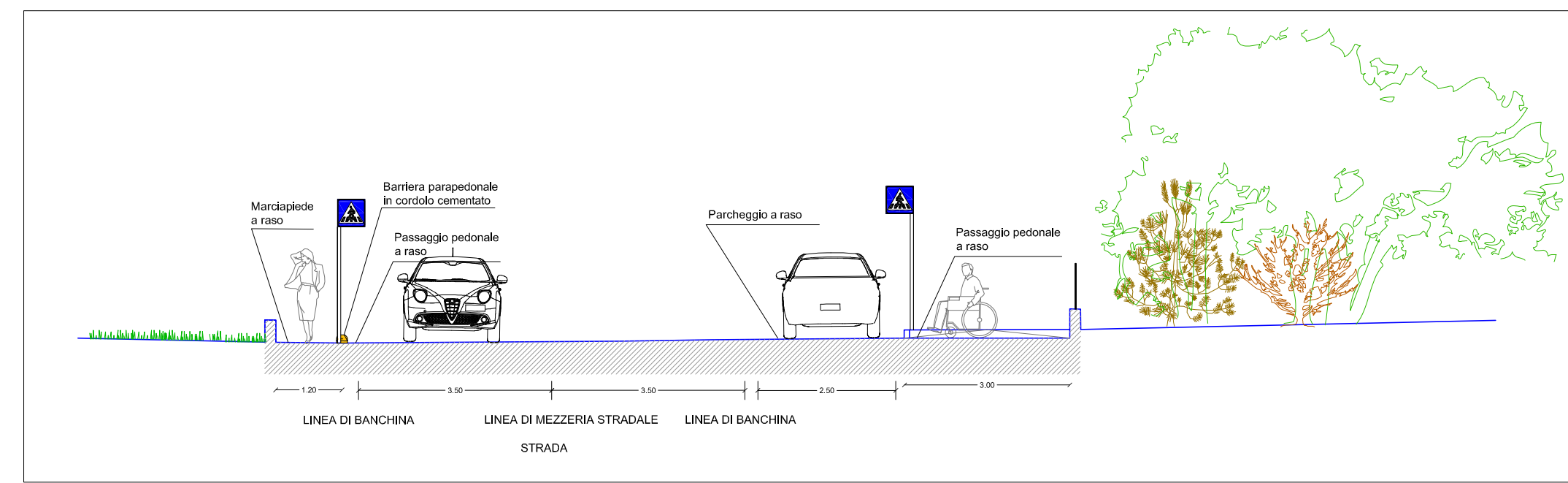

SEZIONE DI PROGETTO A - A  
scala 1:100

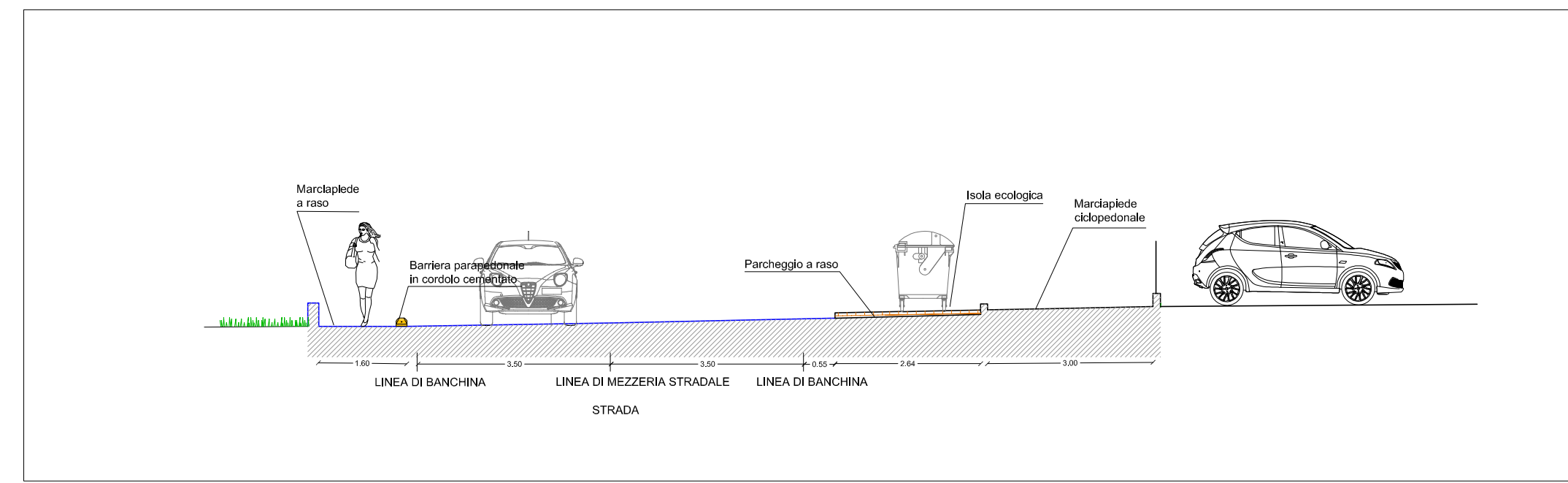

SEZIONE DI PROGETTO B - B  
scala 1:100

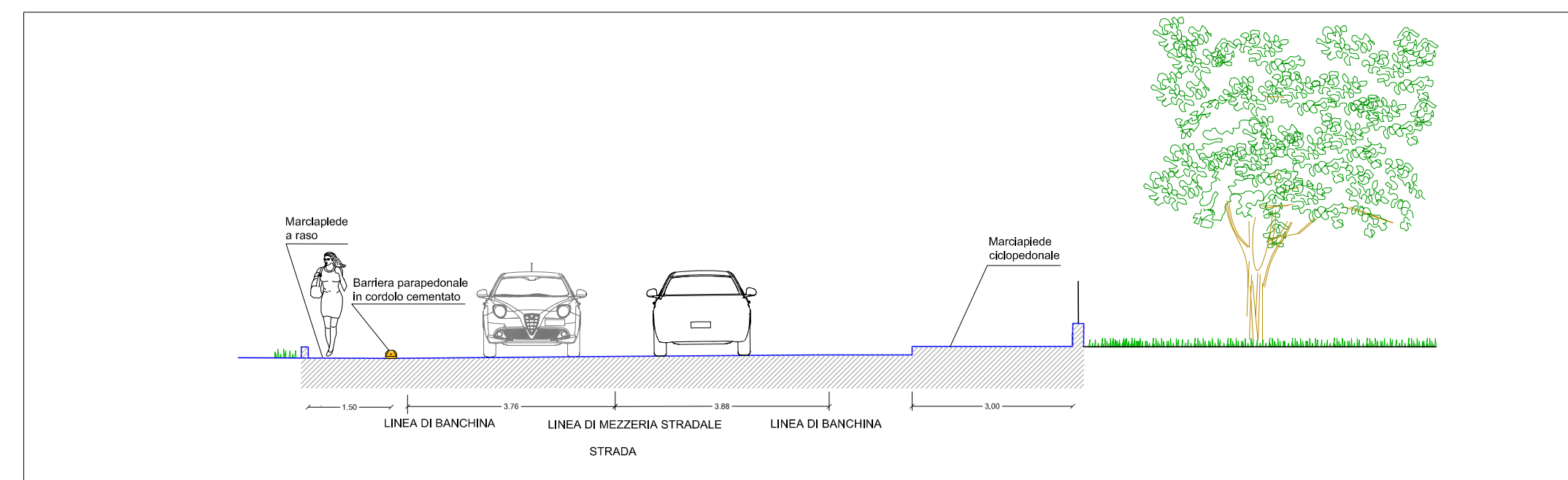

SEZIONE DI PROGETTO C - C  
scala 1:100

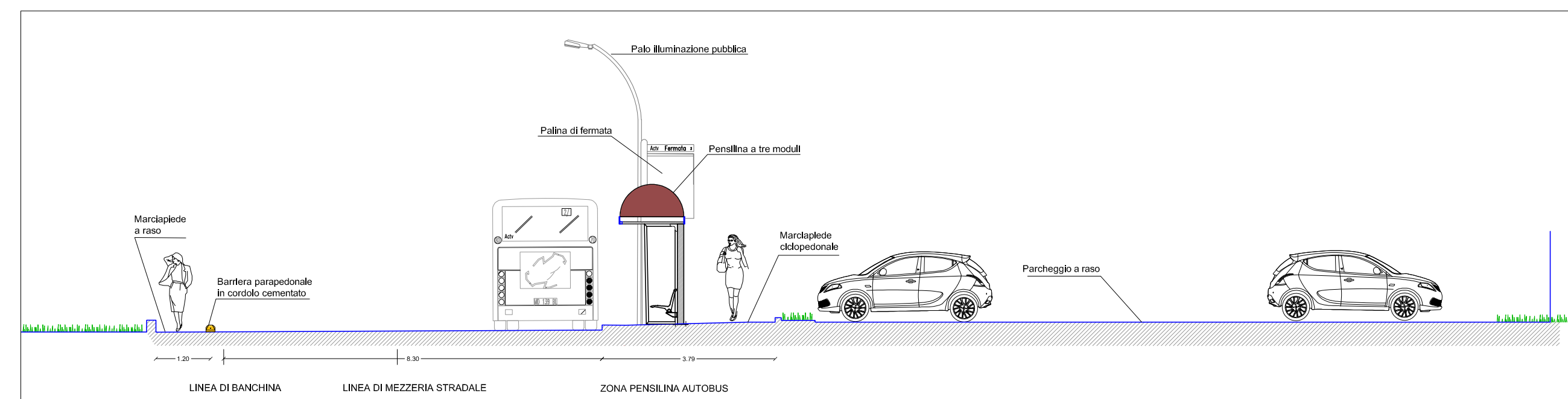

SEZIONE DI PROGETTO D - D  
scala 1:100

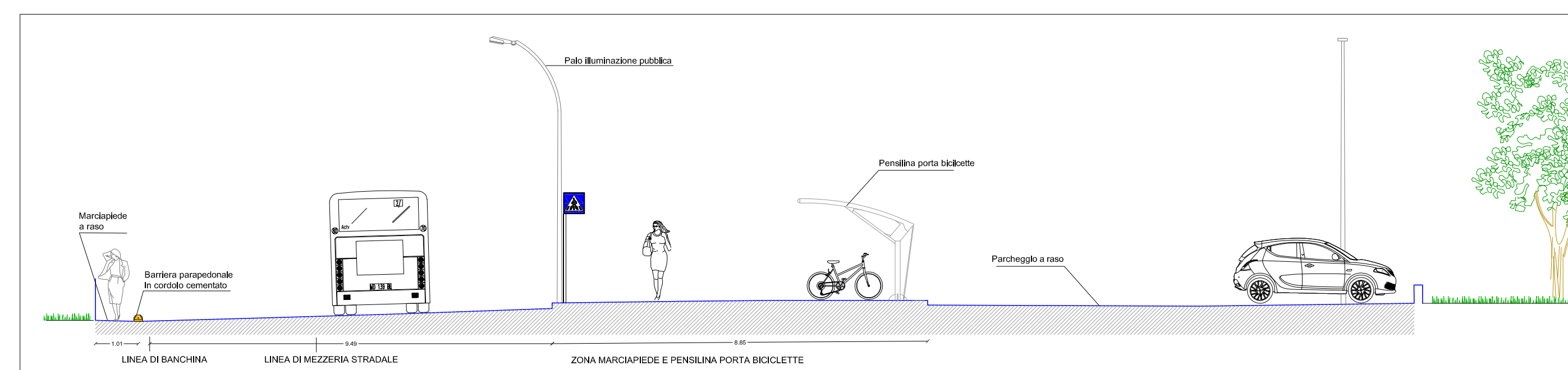

SEZIONE DI PROGETTO E - E  
scala 1:100



comune di Mira



MINISTERO DELL'AMBIENTE  
DIPARTIMENTO DEL TERRITORIO DEL MARE



AVM  
Holding

**PROGRAMMA SPERIMENTALE NAZIONALE DI MOBILITA' SOSTENIBILE CASA-SCUOLA E CASA-LAVORO**

Realizzazione di punti attrezzati di interscambio modale per incentivare l'uso del trasporto pubblico lungo direttrici interessate da forti flussi scolastici

**PROGETTO ESECUTIVO**

Responsabile Unico del Procedimento:  
Ing. Crina Denis Oiaru

Progettista:  
Ing. Matteo Negro

Gruppo di lavoro:  
Arch. Chiara Todesco  
Arch. Alessandra Stronchi  
Arch. Renata Tomani

Coordinatore della sicurezza in fase di Progetto:  
Ing. Guido Franchin



Azienda Veneta della Mobilità S.p.A.  
Sede - Isola Nova del Tronchetto 33 - Venezia

1.2 Riqualificazione di Via Bassa Garbarare

STATO DI PROGETTO  
Planimetria su ortofoto  
Sezioni progetto

SCALA: 1:1000 1:100 1:50  
DIS.:  
NOME FILE:

TAV. 12 PE

REV.00 Novembre 2018